

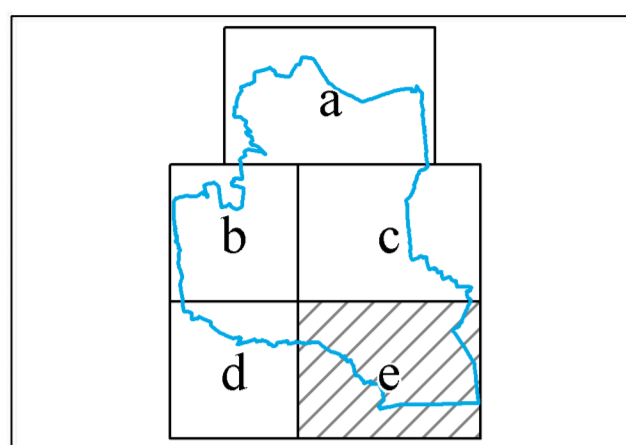

Regione Piemonte  
Provincia di Cuneo  
Comune di Raconigi

Legge Regionale del Piemonte del 5/12/1977 n° 56 e s.m.l.  
**VARIANTE GENERALE AL P.R.G.C.**  
Progetto Preliminare aggiornato: delibera del C.C. n° 6 del 15/03/2014  
Progetto definitivo adottato con D.C.C. n° 19 del 23/06/2015  
Progetto definitivo adottato con D.C.C. n° 40 del 28/11/2016  
P.R.G.C. approvato con D.G.R. n. 23-4823 del 27/03/2017, B.U.R.P. n.14 del 09/04/2017

**PROGETTO DEFINITIVO MODIFICATO**  
Presenza d'atto delle ulteriori modificazioni introdotte ex-officio dalla Regione Piemonte con D.G.R. n.23-4823 del 27/03/2017



Progetto: IL SINDACO (Gianpiero Brunetti)  
STUDIO MELLANO ASSOCIATI (Giacopo Francesco Bacci)  
IL SEGRETARIO GENERALE (Giacopo Rosso)  
L'ASSESSORE ALL'URBANISTICA (Piergiorgio Tunesi)  
Consultante per la V.A.S.: ing. Antonio Perno  
IL RESPONSABILE DEL PROCEDIMENTO (Piergiorgio Tunesi)  
Consultante aspetti geologici: dott. geol. Paolo Barila

TITOLO TAVOLA: **PLANIMETRIA DI PROGETTO TERRITORIO** NUMERO TAVOLA: **P3/2e**  
SCALA: 1:5000

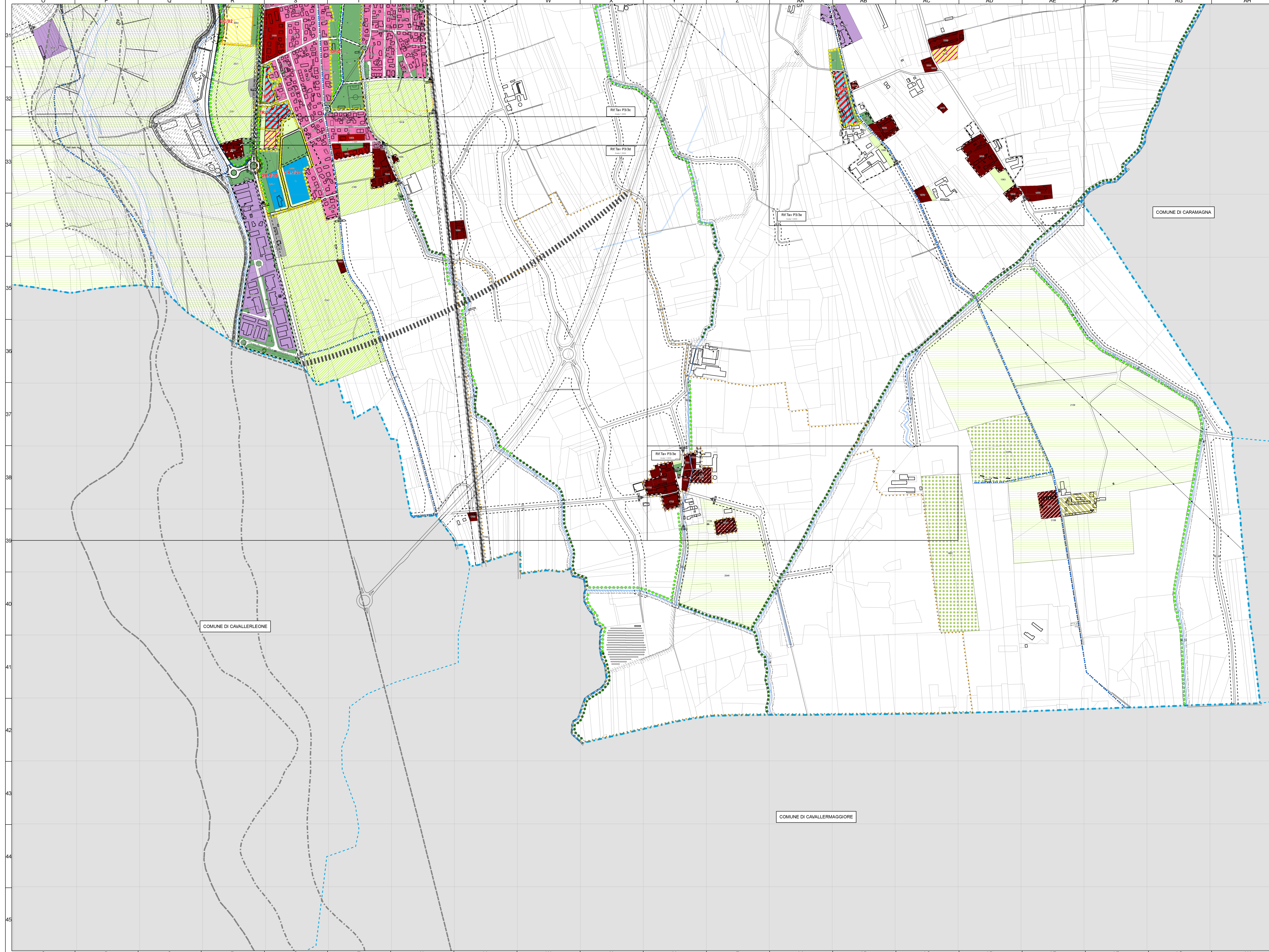

LEGENDA DEI SIMBOLI GRAFICI	
<b>ATTIVITA' PREVALENTEMENTE RESIDENZIALI</b>	<b>ALTRI VINCOLI</b>
<ul style="list-style-type: none"> <li><b>A1</b> Insediamenti residenziali a carattere autorizzatorio (art. 19, par. 3)</li> <li><b>BR2</b> Zone residenziali residenziali di nuova urbanizzazione (art. 27)</li> <li><b>BR3</b> Zone residenziali di completamento edilizio ed edilizia autorizzatoria (art. 29)</li> <li><b>BR4a</b> Sottosole residenziale a matrice tradizionale (art. 30)</li> <li><b>BR4b</b> Sottosole edificato a matrice tradizionale storica di interesse ambientale (art. 30)</li> <li><b>BR4c</b> Sottosole edificato a matrice tradizionale rurale (art. 30)</li> <li><b>BR4d</b> Sottosole edificato ad uso privato: libero residenziale, sistemato a verde (art. 31)</li> <li><b>CR3</b> Zone residenziali di nuovo impianto programmatico (art. 31, art. 32)</li> <li><b>CR3p</b> Sottosole residenziali di nuovo impianto per edilizia residenziale pubblica (art. 31, art. 32)</li> <li><b>TR</b> Zone di trasformazione e riqualificazione a prevalenza matrice residenziale e ricreativa (art. 33)</li> </ul>	<ul style="list-style-type: none"> <li>Circolari del Comune di Raconigi</li> <li>Circolari e simboli del Comune Italiano</li> <li>Nomenclatura delle Aree Urbanistiche</li> <li>Intestazione e classificazione delle aree soggette a strumenti Urbanistici Esecutivi</li> <li>Perimetrazione delle aree sottoposte ad attuazione urbanistica finalizzata all'attuazione urbanistica</li> <li>Validità in progetto permesso (art. 43)</li> <li>Validità in progetto proposta (art. 43)</li> <li>Tracciato infrastrutturale varie programmate nel lungo periodo (P.C.P. e P.R.O.C.) (art. 48)</li> <li>Proveva ciclo-pedonale (art. 48)</li> <li>Posti e depositi</li> <li>Filiari e alberi monumentali esistenti da tutelare (art. 40)</li> <li>Filiari in progetto da impiantare e/o integrare (art. 40)</li> <li>Aree di sottoposizione urbanistica (Progetto Urbanistico) (art. 47)</li> </ul>
<b>ATTIVITA' ECONOMICHE</b>	
<ul style="list-style-type: none"> <li><b>BO</b> Zone residenziali per attività produttive, artigianali e industriali (art. 34)</li> <li><b>BM</b> Zone residenziali per attività miste a destinazione turistica, commerciale e artigianale di servizio (art. 35)</li> <li><b>CC</b> Zone di nuovo impianto a prevalenza destinazione turistica e commerciale (art. 36)</li> <li><b>DI</b> Zone artigianali e produttive di nuovo impianto (art. 37)</li> <li><b>IC</b> Zone destinate alla distribuzione di carburanti (art. 38)</li> </ul>	<ul style="list-style-type: none"> <li>Zone di particolare interesse paesaggistico-ambientale e/o delle marine o a tutela del paesaggio di interesse (D.L. "Valdarno") di cui all'art. 13 del D.L. 10/10/1983 (art. 46)</li> <li>Siti di Importanza Comunitaria (S.I.C.) Rete naturale di protezione (art. 47)</li> <li>Interventi di interesse storico-artistico-diffusivo di interesse ai sensi dell'art. 42/24 del decreto di riassetto urbano (art. 43)</li> <li>Aree di interesse paesaggistico ambientale e aree soggette a vincolo paesistico (D.Lgs. 42/2004, art. 45-1.36) (art. 45)</li> <li>Interventi e aree segnalati di interesse storico-artistico ai sensi dell'art. 24.8.8.1977 (art. 45)</li> <li>Interventi e aree segnalati di interesse documentario ai sensi dell'art. 24.8.8.1977 (art. 45)</li> <li>Fabbroscio insediato in area agricola (art. 39)</li> <li>Fasce di rispetto emulati (art. 49)</li> <li>Fasce di rispetto della formula (art. 49)</li> <li>Fasce di rispetto emulato differenziale con D.C.C. n. 34 del 08/11/2004 (art. 49)</li> <li>Fasce di rispetto della legge pubblica ai sensi del D.Lgs. n. 42/2004 (L. 40/1983)</li> <li>Fasce di rispetto fluviale - art. 29.8.8.1977 e 30.8.8.1977 del D.C.C. n. 32</li> <li>Fasce di rispetto dagli inquinamenti ai sensi dell'art. 16, lettera c, 823 n° 524 del 24/07/1994 (art. 37)</li> <li>Fasce di rispetto di posti e depositi (art. 49)</li> <li>Fasce di rispetto tracciati infrastrutturali varie programmate nel lungo periodo</li> <li>Aree private di riserva di uso civico ai sensi della D.L. 19/02/74 del D.Lgs. 42/2004 e art. 40 (art. 40)</li> <li>Limiti dei centri storici ai sensi del D.C. 245/92 (D.L.C. n. 3002/00) (art. 40)</li> <li>Limiti ai progetti dei centri storici secondo le prescrizioni di Piano (art. 40)</li> <li>Perimetro dei nuclei e/o centri abitati, delimitati ai sensi dell'art. 12.1.8. 50/77 (art. 1)</li> <li>Limiti di protezione archeologica (art. 47)</li> <li>Limiti di riserva archeologica (art. 47)</li> <li>Non insediamenti in Piano Regionale per la Pianificazione delle Aree Urbane ai sensi della L.R. 42/2004 art. 14</li> <li>Aree inserite nella lista del patrimonio storico-artistico (Basilica, Castello di Boverigo)</li> <li>Limiti della superficie del bene (art. 40)</li> <li>Aree inserite nella lista del patrimonio storico-artistico (Basilica, Castello di Boverigo)</li> <li>Perimetro della zona temporanea (art. 40)</li> </ul>
<b>ATTIVITA' DI INTERESSE COLLETTIVO</b>	
<ul style="list-style-type: none"> <li><b>TP2c</b> Sottosole per attività (pubbliche, private o di enti) di interesse collettivo per servizi urbanistici (art. 39)</li> <li><b>TP4a</b> Sottosole per attività (pubbliche, private o di enti) di interesse collettivo per la fornitura di servizi necessari (art. 39)</li> <li><b>TP4b</b> Sottosole per attività (pubbliche, private o di enti) di interesse collettivo per la fornitura di servizi necessari (art. 39)</li> <li><b>TP4c</b> Sottosole per attività (pubbliche, private o di enti) di interesse collettivo per attrezzature sportive, per il tempo libero e per il gioco (art. 39)</li> </ul>	
<b>ATTIVITA' AGRICOLE</b>	
<ul style="list-style-type: none"> <li><b>EA</b> Zone agricole (art. 40)</li> <li><b>EA1</b> Sottosole agricole di protezione del campo agrario (art. 40)</li> <li><b>EA1a</b> Sottosole agricole di salvaguardia ambientale (art. 40)</li> </ul>	
<b>SERVIZI PUBBLICI DI INTERESSE COMUNALE</b>	
<b>SP1</b> Zone destinate a servizi sociali ed attrezzature e attività culturali - art. 21.1.8. 50/77 (art. 41)	
<b>SERVIZI PUBBLICI DI INTERESSE GENERALE</b>	
<b>SP2</b> Zone destinate a servizi sociali ed attrezzature di interesse generale - art. 21.1.8. 50/77 (art. 41)	
<b>AMBITI DI INSEDIAMENTO COMMERCIALE</b>	
<b>A1</b> Ambito di insediamento commerciale (art. 42)	
<b>VINCOLI IDROLOGICI</b>	
<b>IB</b> Classe IB - Tracce storiche della classificazione di rischio ai sensi della L.R. 42/2004 art. 14	
<b>IBc</b> Classe IBc - Tracce storiche esterne della classificazione di rischio ai sensi della L.R. 42/2004 art. 14	
<b>IBa</b> Classe IBa - Tracce storiche esterne della classificazione di rischio ai sensi della L.R. 42/2004 art. 14	
<b>IBB2</b> Classe IBB2 - Tracce storiche esterne della classificazione di rischio ai sensi della L.R. 42/2004 art. 14	
<b>IBB3</b> Classe IBB3 - Tracce storiche esterne della classificazione di rischio ai sensi della L.R. 42/2004 art. 14	
<b>A</b> Limiti esterni della Fascia A del P3 (art. 50)	
<b>B</b> Limiti esterni della Fascia B del P3 (art. 50)	
<b>C</b> Limiti esterni della Fascia C del P3 (art. 50)	
<b>A</b> Aree vincolate ai sensi del Regio Decreto n. 3207 del 30/12/1923 (art. 37)	

SIMBOLI CONVENZIONALI DELLA BASE CARTOGRAFICA	
▭	Edificio
▭	Circolari del sito
▭	Validità
▭	Agg. di contenimento della zona Q2R200 area
▭	Aree per la realizzazione delle opere di difesa idraulica dell'intero Piano
▭	Posti
▭	Ex-cantieri e depositi
▭	Acquie
▭	Interventi aeree
▭	Linee ferroviarie