



Regione Piemonte  
Provincia di Cuneo  
Comune di Racconigi

Legge Regionale del Piemonte del 5/12/1977 n° 56 e s.m.i.

**VARIANTE GENERALE AL P.R.G.C.**

Progetto Preliminare aggiornato: delibera del C.C. n° 6 del 15/03/2014  
Progetto definitivo adottato con D.C.C. n° 19 del 23/06/2015  
Progetto definitivo adottato con D.C.C. n° 40 del 28/11/2016  
P.R.G.C. approvato con D.G.R. n. 23-4823 del 27/03/2017, B.U.R.P. n. 14 del 06/04/2017

**PROGETTO DEFINITIVO MODIFICATO**

Presenza d'atto delle ulteriori modificazioni introdotte ex-officio dalla Regione Piemonte con D.G.R. n. 23-4823 del 27/03/2017

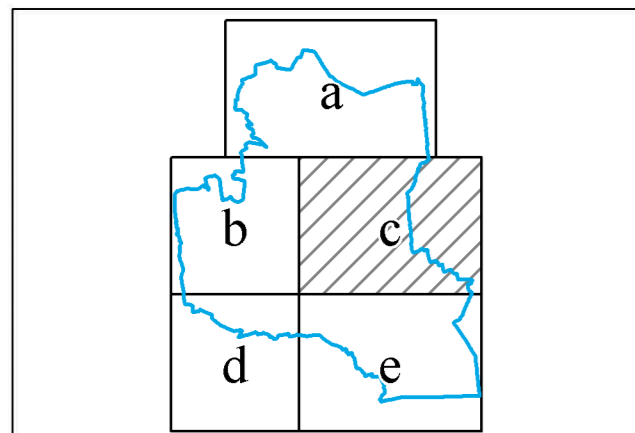

Progetto: **STUDIO MELLANO ASSOCIATI** (Gianpiero Brunetti)  
IL SEGRETARIO GENERALE (Giuseppe Francesco Tocci)  
L'ASSESSORE ALL'URBANISTICA (Giacomo Rosso)  
IL RESPONSABILE DEL PROCEDIMENTO (Piergiorgio Turinetti)

Consulente per la V.A.S.: **ing. Antonio Piero**  
Consulente aspetti geologici: **dott. geol. Paolo Barilà**

**PLANIMETRIA DI PROGETTO TERRITORIO**  
NUMERO TAVOLA: **P3/2c**  
NUMERO SCALA: **1:5000**

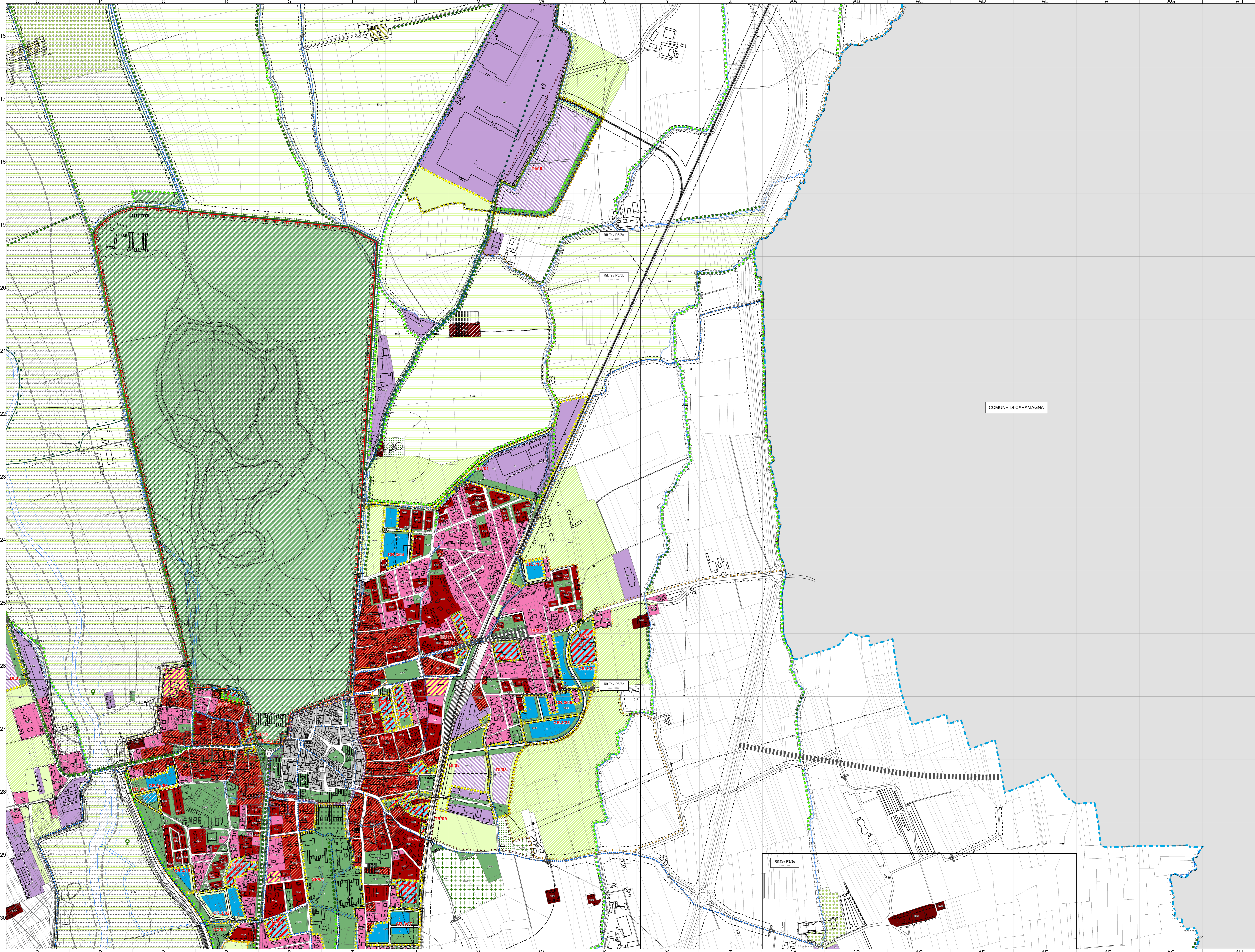

COMUNE DI CARAMAGNA

LEGENDA DEI SIMBOLI GRAFICI	
<b>ATTIVITA' PREVALENTEMENTE RESIDENZIALE</b>	<b>ALTRI VINCOLI</b>
<b>BR.1</b> Zone residenziali di massa a carattere urbanistico (D.L. n. 1 - art. 20)	<b>CA</b> Cadenze del Comune di Racconigi
<b>BR.2</b> Zone residenziali residenziali di massa ad edilizia urbana a carattere urbanistico (art. 27)	<b>CB</b> Cadenze e territori dei Comuni limitrofi
<b>BR.3</b> Zone residenziali di contenimento edilizio ed edilizia urbana a carattere urbanistico (art. 29)	<b>CC</b> Nomenclatura delle Aree Urbanistiche
<b>BR.4</b> Sottosere edificata a matrice tradizionale (art. 30)	<b>CD</b> Nomenclatura e classificazione delle aree soggette a vincolo di tutela paesaggistica
<b>BR.4b</b> Sottosere edificata a matrice tradizionale storica di interesse ambientale (art. 30)	<b>CE</b> Protezione delle aree sottoposte ad attuazione urbanistica (Urbanistica Urbanistica)
<b>BR.4c</b> Sottosere edificata a matrice tradizionale "nuovi insediamenti" (art. 30)	<b>CF</b> Viabilità in progetto propositiva (art. 40)
<b>VP</b> Zone destinate ad uso agricolo a favore generalista intensivo a verde (art. 31)	<b>CG</b> Viabilità in progetto propositiva (art. 40)
<b>CR.3</b> Zone residenziali di nuovo impianto programmate con D.C.C. n. 19 del 23/06/2015 (art. 32)	<b>CH</b> Tracciato urbanistico in fase programmatica nel lungo periodo (P.C.C. n. 19 del 23/06/2015) (art. 40)
<b>CR.3b</b> Sottosere residenziali di nuovo impianto per edilizia residenziale pubblica programmate con D.C.C. n. 19 del 23/06/2015 (art. 32)	<b>CI</b> Percorsi ciclo-pedonali (art. 40)
<b>TR</b> Zone di trasformazione e riqualificazione a prevalenza matrice residenziale e vocazione (art. 33)	<b>CL</b> Piazze e depositi
<b>ATTIVITA' ECONOMICHE</b>	<b>CM</b> Filari e edifici monumentali esistenti da tutelare (art. 40)
<b>BO</b> Zone censite per attività produttive, artigianali e industriali (art. 34)	<b>CL</b> Filari in progetto di impianto e/o integrati (art. 40)
<b>BM</b> Zone censite per attività di servizio a destinazione turistica, commerciale e artigianale di servizio (art. 35)	<b>CM</b> Aree di compensazione urbanistica (Progetto L.10) (art. 47)
<b>CC</b> Zone di nuovo impianto a prevalenza destinazione turistica, commerciale e artigianale di servizio (art. 35)	
<b>DI</b> Zone artigianali e produttive di nuovo impianto (art. 35)	
<b>IC</b> Zone destinate alla distribuzione di carburanti (art. 36)	
<b>ATTIVITA' DI INTERESSE COLLETTIVO</b>	
<b>TPC</b> Sottosere per attività (pubbliche, private o di uso) di interesse collettivo per servizi essenziali (art. 37)	
<b>TPA</b> Sottosere per attività (pubbliche, private o di uso) di interesse collettivo per servizi essenziali (art. 37)	
<b>TPM</b> Sottosere per attività (pubbliche, private o di uso) di interesse collettivo per servizi essenziali (art. 37)	
<b>TPS</b> Sottosere per attività (pubbliche, private o di uso) di interesse collettivo per servizi essenziali (art. 37)	
<b>ATTIVITA' AGRICOLE</b>	
<b>EA</b> Zone agricole (art. 40)	
<b>EA1</b> Sottosere agricole di protezione del centro abitato (art. 40)	
<b>EA1b</b> Sottosere agricole di salvaguardia ambientale (art. 40)	
<b>SERVIZI PUBBLICI DI INTERESSE COMUNALE</b>	
<b>SP1</b> Zone destinate a servizi sociali ed attrezzature di interesse generale (art. 21 L. n. 50/77 (art. 41))	
<b>SERVIZI PUBBLICI DI INTERESSE GENERALE</b>	
<b>SP2</b> Zone destinate a servizi sociali ed attrezzature di interesse generale (art. 21 L. n. 50/77 (art. 41))	
<b>AMBITI DI INSERIMENTO COMMERCIALE</b>	
<b>A1</b> Ambiti di inserimento commerciale (art. 42)	
<b>VINCOLI IDROLOGICI</b>	
<b>IR</b> "Classe IR -" Trasposizione estesa della classificazione di rischio in corso della est. P.S. n. 12/10/76. Si estende alla Tavola C7 a carattere preventivo e propositivo (art. 40)	
<b>IRb</b> "Classe IRb -" Trasposizione estesa della classificazione di rischio in corso della est. P.S. n. 12/10/76. Si estende alla Tavola C7 a carattere preventivo e propositivo (art. 40)	
<b>IRc</b> "Classe IRc -" Trasposizione estesa della classificazione di rischio in corso della est. P.S. n. 12/10/76. Si estende alla Tavola C7 a carattere preventivo e propositivo (art. 40)	
<b>IRd</b> "Classe IRd -" Trasposizione estesa della classificazione di rischio in corso della est. P.S. n. 12/10/76. Si estende alla Tavola C7 a carattere preventivo e propositivo (art. 40)	
<b>IRb3</b> "Classe IRb3 -" Trasposizione estesa della classificazione di rischio in corso della est. P.S. n. 12/10/76. Si estende alla Tavola C7 a carattere preventivo e propositivo (art. 40)	
<b>A</b> Limiti esterni della Fascia A del P.S. (art. 50)	
<b>B</b> Limiti esterni della Fascia B del P.S. (art. 50)	
<b>C</b> Limiti esterni della Fascia C del P.S. (art. 50)	
<b>Aree vincolate in senso del Regio Decreto n. 1307 del 30/12/1923 (art. 57)</b>	
<b>SIMBOLI CONVENZIONALI DELLA BASE CARTOGRAFICA</b>	
<b>Tabella</b>	
<b>Cadenze dei beni</b>	
<b>Viabilità</b>	
<b>Aggr. di contenimento delle piazze (C20/20)</b>	
<b>Area per la realizzazione delle opere di abilitazione dell'ente Stato</b>	
<b>Ex care e depositi</b>	
<b>Acque</b>	
<b>Edificati aerei</b>	
<b>Linee ferroviarie</b>	