



Regione Piemonte
Provincia di Racconigi
Comune di Racconigi

VARIANTE GENERALE AL P.R.G.C.

Progetto Preliminare aggiornato: delibera del C.C. n° 6 del 15/03/2014
Progetto definitivo adottato con D.C.C. n° 19 del 23/06/2015

PROGETTO DEFINITIVO MODIFICATO
a seguito delle osservazioni Regionali

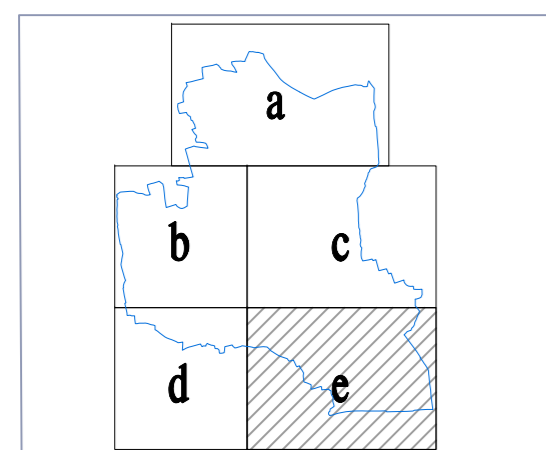

Progetto: **STUDIO MELLANO ASSOCIATI**
Architettura Urbanistica
Via Venezia, 9 - 10121 TORINO

IL SINDACO
(Gianpiero Brunetti)

IL SEGRETARIO GENERALE
(Giuseppe Francesco Tocci)

Consulente per la V.A.S.:
Ing. Antonio Piana

L'ASSESSORE ALL'URBANISTICA
(Giacomo Rosso)

Consulente aspetti geologici:
dot. geol. Paolo Barilla

IL RESPONSABILE DEL PROCEDIMENTO
(Piergiorgio Tuninetti)

INDAGINI DELLO STATO DI FATTO
ANALISI DEL PATRIMONIO PUBBLICO
AREE DI PROPRIETA' PUBBLICA E DI ENTI

NUMERO TAVOLA: **TAV AT6/1e**
Scala 1:5000

LEGENDA

- Confine Comunale
- Catasto urbano
- Catasto terreni
- Comune di racconigi
- Ferrovie dello stato
- Agenzia territoriale per la casa della provincia di cuneo
- Demanio dello stato
- Istituto autonomo case popolari - provincia di cuneo
- Provincia di cuneo
- Azienda sanitaria n° 17
- Edilizia residenziale sociale
- Asilo infantile "ribotta"
- Asilo infantile di racconigi
- Societa' azionaria condotta acque potabili
- Telecom italia s.p.a
- Ente nazionale per l'energia elettrica e.n.e.l.
- Confraternita del Sacro Cuore di Maria
- Collegio internazionale della consolata per le missioni estere
- Istituto Diocesano Sostentamento Clero
- Congregazione cristiana dei Testimoni di Geova
- Provincia dei frati predicatori domenicani
- Provincia di Frati Minori Cappuccini
- Opera Diocesana per la Preservazione della Fede
- Piccola Casa della Divina Provvidenza
- Compagnia del Suffragio nella Parrocchia di S.Maria Maggiore
- Congregazione Figlie di San Giuseppe
- Casa dell'Orfano
- Cappella delle Figlie di Maria
- Chiesa di San Domenico
- Cappella dei Canapile
- Cappella della Madonna delle Grazie
- Cappella della Madonna
- Cappella di San Matteo in Oia
- Cappella di Sant'Anna
- Cappella di Santa Croce
- Parrocchia S.Maria e S.Giovanni Battista
- Cappella laicale della Chiesa della Beata Caterina
- Aree gravate da vincolo di uso civico
- Acque pubbliche

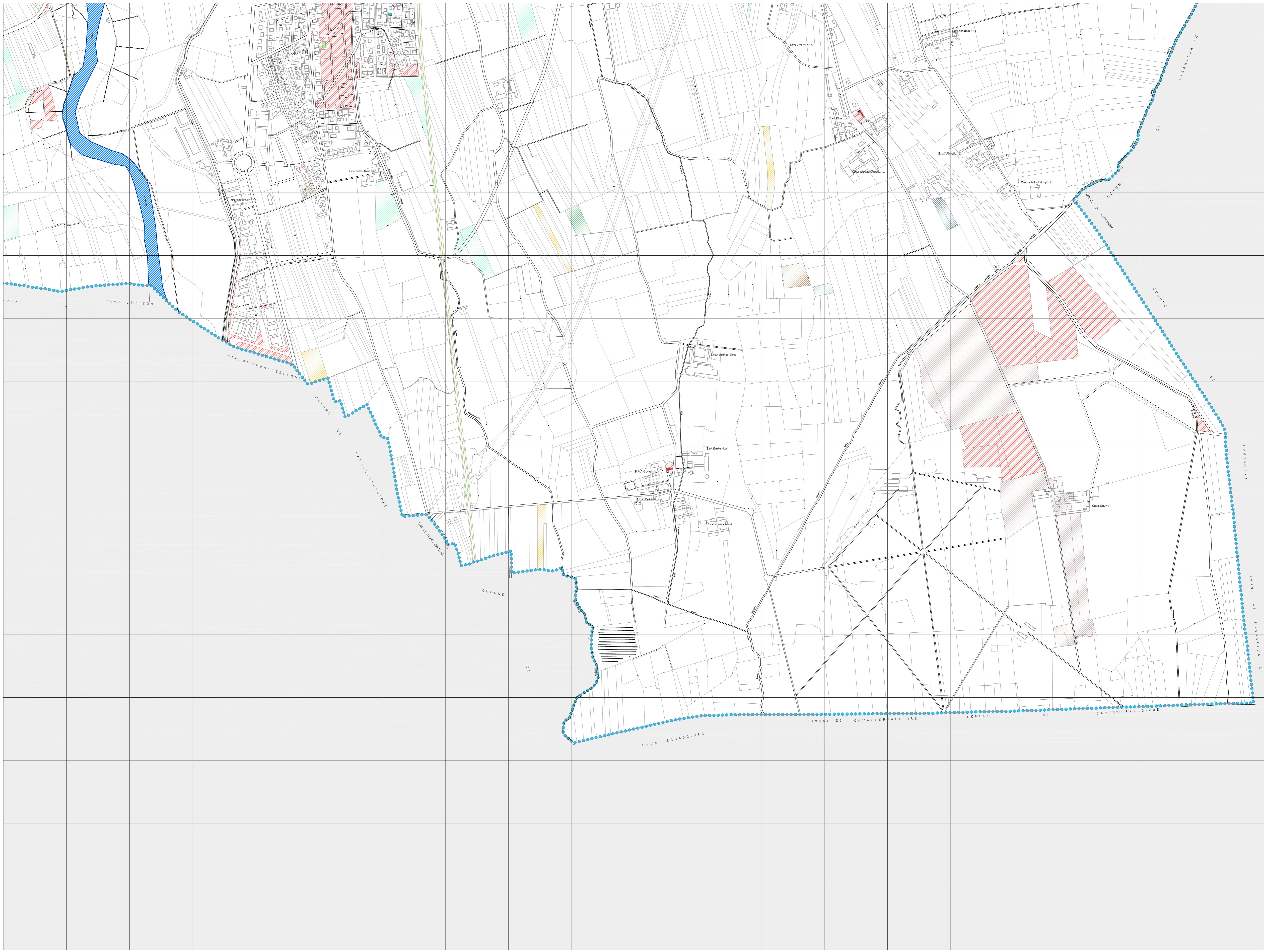

Fonte : dati catastali forniti dal Comune di Racconigi aggiornati al 04/05/2006 (al 31/12/2008 per le proprietà comunali)