



Regione Piemonte
Provincia di Cuneo
Comune di Racconigi

Legge Regionale Piemonte del 5/12/1977 n. 56 e s.m.i.

VARIANTE GENERALE AL P.R.G.C.

Progetto Preliminare aggiornato: delibera del C.C. n° 6 del 15/03/2014
Progetto definitivo adottato con D.C.C. n° 19 del 23/06/2015

PROGETTO DEFINITIVO MODIFICATO a seguito delle osservazioni Regionali

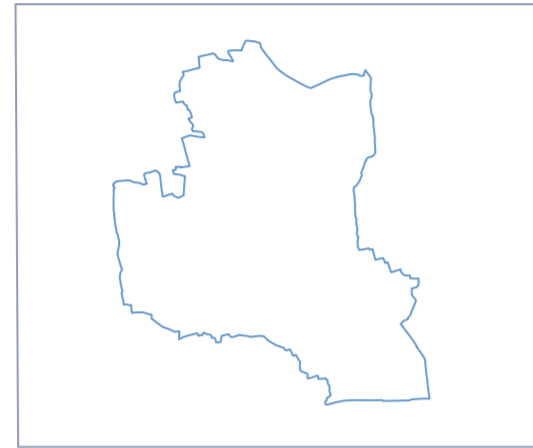

Progetto:

STUDIO MELLANO ASSOCIATI
ARCHITETTURA URBANISTICA
Via Mazzini, 94 - 10128 TORINO

Consulente per la V.A.S.:

Ing. Antonio Piero

Consulente aspetti geologici:

dott. geol. Paolo Barilla

IL SINDACO

(Gianpiero Brunetti)

IL SEGRETARIO GENERALE

(Giuseppe Francesco Tocci)

L'ASSESSORE ALL'URBANISTICA

(Giacomo Rosso)

IL RESPONSABILE DEL

PROCEDIMENTO

(Piergiorgio Tuninetti)

TITOLO TAVOLA:

INQUADRAMENTO TERRITORIALE

STRALCIO TAVOLE P24, P4.14, P5 DEL PPR

NUMERO TAVOLA:

TAV AT1/3

scala
Scala 1:25.000

TAV. P24: BENI PAESAGGISTICI Torinese e Valli Laterali (scala 1:100.000)

Legenda

Immobili e aree di notevole interesse pubblico ai sensi degli artt. 136 e 157 del D.lgs. n. 42/2004

- Bene individuato ai sensi della L. 778/1922 e 1497/1939
- Bene individuato ai sensi della L. 778/1922 e 1497/1939
- Bene individuato ai sensi della L. 778/1922 e 1497/1939
- Bene individuato ai sensi della L. 1497/1939, del D.M. 21/9/1984 e del D.L. 312/1985 con DD.MM. 1/8/1985
- Alberi monumentali (L.R. 50/95)
- Bene individuato ai sensi del D.lgs. n. 42/2004, art. dal 138 al 141

Aree tutelate per legge ai sensi dell'art. 142 del D.lgs. n. 42/2004 *

- Lettera b) I territori contorniati ai laghi compresi in una fascia della profondità di 300 m dalla linea di battigia, anche per i territori elevati sui laghi (art. 15 Nda)
- Lettera c) I fiumi, i torrenti, i corsi d'acqua iscritti negli elenchi previsti dal testo unico delle disposizioni di legge sulle acque ed impianti elettrici, approvato con R.D. n. 1775/1933, e le relative sponde o piedi degli argini per una fascia di 150 m ciascuna (art. 14 Nda)
- Lettera d) Le montagne per la parte eccedente 1.600 m s.l.m. per la catena alpina e 1.200 m s.l.m. per la catena appenninica (art. 13 Nda)
- Lettera e) I ghiacciai (art. 13 Nda)
- Lettera e) I circhi glaciali (art. 13 Nda)
- Lettera f) I parchi e le riserve nazionali o regionali, nonché i territori di protezione esterna dei parchi (art. 18 Nda)
- Lettera g) I territori coperti da foreste e da boschi, ancorché percorsi o danneggiati dal fuoco, e quelli sottoposti a vincolo di rimboscimento, come definiti dall'articolo 2, commi 2 e 6, del D.lgs. n. 227/2001 (art. 16 Nda)
- Lettera h) Le zone gravate da usi civici (art. 33 Nda) **
- Lettera m) Le zone di interesse archeologico (art. 23 Nda)

Temi di base

- Confini comunali
- Edificato
- Ferrovie
- Strade principali

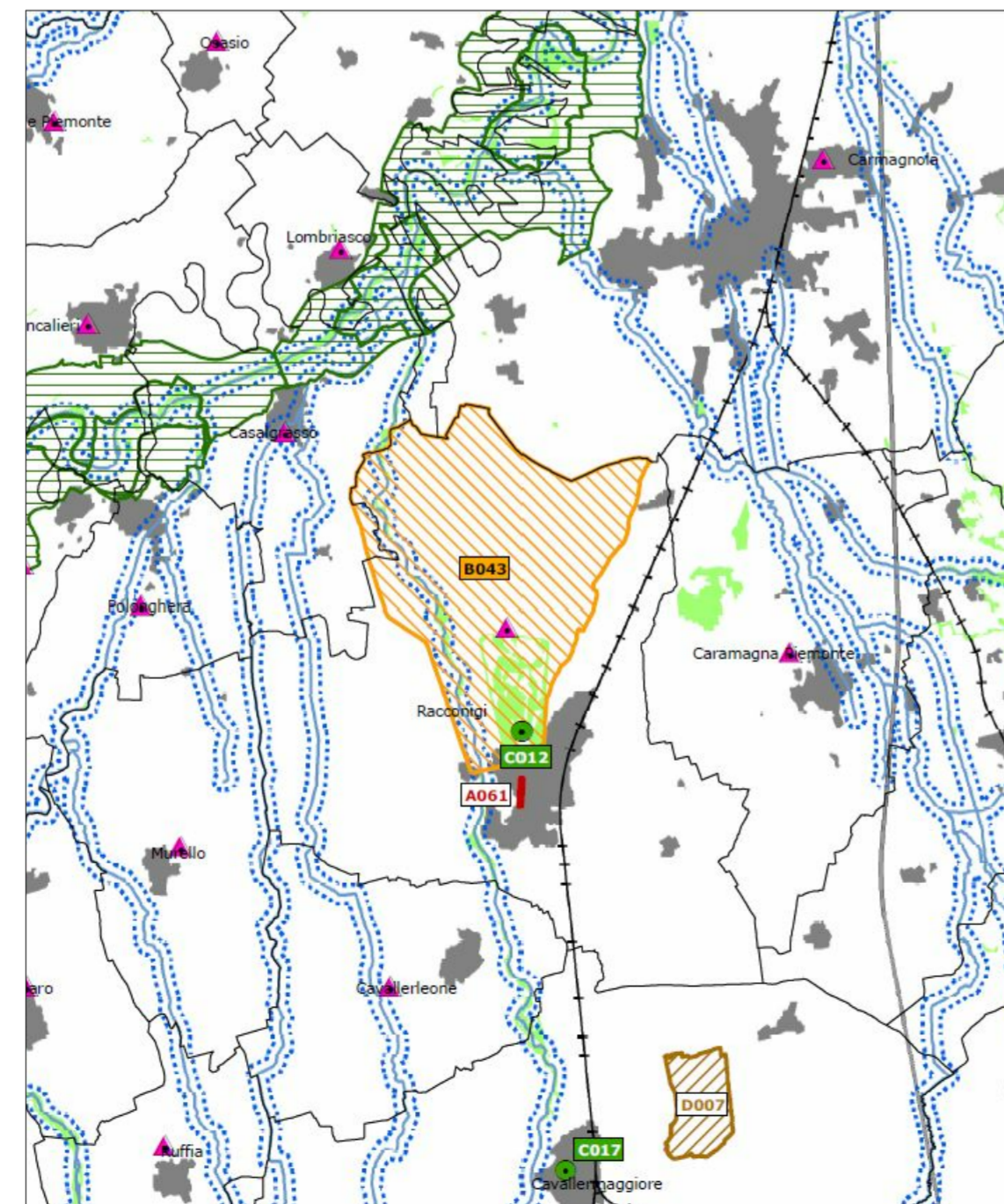

TAV. P4.14: COMPONENTI PAESAGGISTICHE - Pinerolese (scala 1:50.000)

Legenda

Componenti naturalistico-ambientali

- Aree di montagna (art. 13)
- Vette (art. 13)
- Sistema di crinali montani principali e secondari (art. 13)
- Ghiacciai, rocce e macereti (art. 13)
- Zona Fluviale Allargata (art. 14)
- Zona Fluviale Interna (art. 14)
- Laghi (art. 15)
- Territori a prevalente copertura boscata (art. 16)
- Aree ed elementi di specifico interesse geomorfologico e naturalistico (cerchiati se con rilevanza visiva, art. 17)
- Praterie rupicole (art. 19)
- Praterie, prato-pascoli, cespuglieti (art. 19)
- Aree non montane a diffusa presenza di siepi e filari (art. 19)
- Aree di elevato interesse agronomico (art. 20)

Componenti storico-culturali

- Viabilità storica e patrimonio ferroviario (art. 22):
- Rete viaria di età romana e medievale
- Rete viaria di età moderna e contemporanea
- Rete ferroviaria storica
- Torino e centri di I-II-III rango (art. 24):
Torino
- Struttura insediativa storica di centri con forte identità morfologica (art. 24, art. 33 per le Residenze Savoie)
- Sistemi di testimonianze storiche del territorio rurale (art. 25)
- Nuovi nuclei connessi agli usi agro-silvo-pastorali (art. 25)
- Presenza stratificata di sistemi irrigui (art. 25)
- Sistemi di ville, giardini e parchi (art. 26)
- Luoghi di villeggiatura e centri di loisir (art. 26)
- Infrastrutture e attrezzature turistiche per la montagna (art. 26)
- Aree e impianti della produzione industriale ed energetica di interesse storico (art. 27)
- Poli della religiosità (art. 28, art. 33 per i Sacri Monti Siti Unesco)
- Sistemi di fortificazioni (art. 29)

Componenti percettivo-identitarie

- Belvedere (art. 30)
- Percorsi panoramici (art. 30)
- Assi prospettici (art. 30)
- Fulcri del costruito (art. 30)
- Fulcri naturali (art. 30)
- Profili paesaggistici (art. 30)
- Elementi caratterizzanti di rilevanza paesaggistica (art. 30)
- Sistema di crinali collinari principali e secondari e pedemontani principali e secondari (art. 31)
- Relazioni visive tra insediamento e contesto (art. 31):
- Insediamenti tradizionali con bordi poco alterati o fronti urbani costituiti da edifici compatti in rapporto con acque, boschi, coltivi
- Sistemi di nuclei costruiti di costa o di fondovalle, leggibili nell'insieme o in sequenza

- Insedimenti pedemontani o di crinale in emergenza rispetto a versanti collinari o montani prevalentemente boscati o coltivati
- Contesti di nuclei storici o di emergenze architettoniche isolate
- Aree caratterizzate dalla presenza diffusa di sistemi di attrezzature o infrastrutture storiche (idrauliche, di impianti produttivi industriali o minerari, di impianti rurali)
- Aree rurali di specifico interesse paesaggistico (art. 32):
- Aree sommitali coibuenti fondali e skyline
- Sistemi paesaggistici agroforestali di particolare interdigitazione tra aree coltivate e bordi boscati
- Sistemi paesaggistici rurali di significativa varietà e specificità, con la presenza di radi insediamenti tradizionali integri o di tracce di sistemazioni agrarie e delle relative infrastrutture storiche (tra cui i Tenimenti Storici dell'Ordine Mauriziano non assoggettati a dichiarazione di notevole interesse pubblico, disciplinati dall'art. 33 e contrassegnati in carta dalla lettera T)
- Sistemi rurali lungo fiume con radi insediamenti tradizionali e, in particolare, nelle confluenze fluviali
- Sistemi paesaggistici rurali di significativa omogeneità e caratterizzazione dei coltivi: le risaie
- Sistemi paesaggistici rurali di significativa omogeneità e caratterizzazione dei coltivi: i vigneti

Componenti morfologico-insediative

- Porte urbane (art. 34)
- Varchi tra aree edificate (art. 34)
- Elementi strutturali e bordi urbani (art. 34)
- Urbane consolidate dei centri maggiori (art. 35) m.i.1
- Urbane consolidate dei centri minori (art. 35) m.i.2
- Tessuti urbani esterni ai centri (art. 35) m.i.3
- Tessuti discontinui suburbani (art. 36) m.i.4
- Insediamenti specialistici organizzati (art. 37) m.i.5
- Area a dispersione insediativa prevalentemente residenziale (art. 38) m.i.6
- Area a dispersione insediativa prevalentemente specialistica (art. 38) m.i.7
- "Insule" specializzate (art. 39, c. 1, lett. a, punti I - II - III - IV - V) m.i.8
- Complessi infrastrutturali (art. 39) m.i.9
- Aree rurali di pianura o collina (art. 40) m.i.10
- Sistemi di nuclei rurali di pianura, collina e bassa montagna (art. 40) m.i.11
- Villaggi di montagna (art. 40) m.i.12
- Aree rurali di montagna o collina con edificazione rada e dispersa (art. 40) m.i.13
- Aree rurali di pianura (art. 40) m.i.14
- Alpelli e insediamenti rurali d'alta quota (art. 40) m.i.15

Aree caratterizzate da elementi critici e con detrazioni visive

- Elementi critici puntuali (art. 41)
- Elementi critici lineari (art. 41)

Temi di base

- Autostrade
- Strade statali, regionali e provinciali
- Ferrovie
- Sistema idrografico
- Confini comunali
- Edificato residenziale
- Edificato produttivo-commerciale

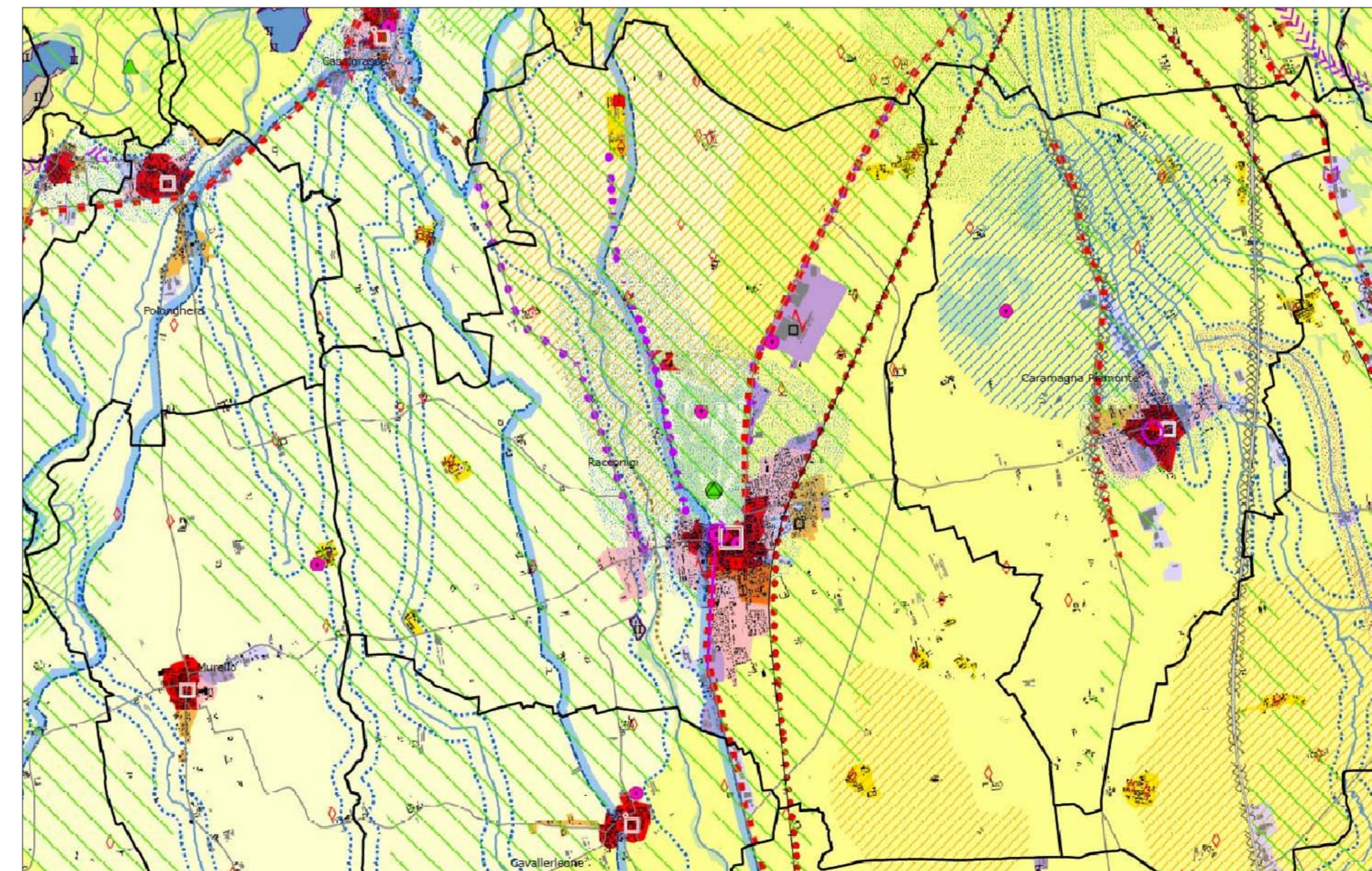

TAV. P5: RETE DI CONNESSIONE PAESAGGISTICA (scala 1:250.000)

Legenda

Elementi della rete ecologica

- Nodi (Core Areas)
- Arete protette
- SIC e ZSC
- ZPS
- Zone naturali di salvaguardia
- Arete contigue
- Altri siti di interesse naturalistico
- Nodi principali
- Nodi secondari

Connessioni ecologiche

Corridoi su rete idrografica:

- Da mantenere
- Da potenziare
- Da ricostituire

Corridoi ecologici:

- Da mantenere
- Da potenziare
- Da ricostituire
- Esterni

- Punti d'appoggio (Stepping stones)
- Arete di continuità naturale da mantenere e monitorare
- Fasce di buona connessione da mantenere e potenziare

Fasce di connessione sovrazonale:

- Alpine ad elevata naturalità e bassa connettività
- Montane a buona naturalità e connettività
- Rete fluviale condivisa
- Principali rotte migratorie

Arete di progetto

- Arete tampone (Buffer zones)
- Contesti dei nodi
- Contesti fluviali
- Varchi ambientali

Arete di riqualificazione ambientale

- Contesti periurbani di rilevanza regionale
- Contesti periurbani di rilevanza locale
- Arete urbanizzate, di espansione e relative pertinenze
- Arete agricole in cui ricreare connettività diffusa
- Tratti di discontinuità da recuperare e/o mitigare

Reti storico-culturali

- Metre di fruizione di interesse naturale/culturale (regionali, principali e minori)

Sistemi di valorizzazione del patrimonio culturale:

- 1 - Sistema delle residenze sabaudes
- 2 - Sistema dei castelli del Canavese
- 3 - Sistema delle fortificazioni
- 4 - Sistema dei santuari, castelli e ricetti del Biellese e del Verbanco Cusio Ossola
- 5 - Sistema dei castelli del Canavese occidentale
- 6 - Sistema dei castelli e dei beni delle Langhe, Val Bormida, Roero e Monferrato
- 7 - Sistema delle alte valli alessandrine
- 8 - Sistema dei castelli e delle abbazie della Val di Susa
- 9 - Sistema dei santuari delle Valli di Lanzo
- 10 - Sistema dei castelli di pianura e delle grange del Vercellese e Novarese
- 11 - Sistema dell'insediamento Walser
- 12 - Sistema degli ecomusei
- 13 - Sistema dei Sacri Monti e dei santuari

Siti archeologici di rilevanza regionale

- Core zone dei Siti inseriti nella lista del Patrimonio Mondiale UNESCO
- Buffer zone dei Siti inseriti nella lista del Patrimonio Mondiale UNESCO

Reti di fruizione

- Ferrovie "verdi"
- Greenways regionali
- Circuiti di interesse fruibile
- Percorsi ciclo-pedonali
- Rete sentieristica
- Infrastrutture da riqualificare
- Infrastrutture da mitigare

Sistema delle mete di fruizione:

- Capisaldi del sistema fruibile (Torino, principali, secondari)
- Accessi alle aree naturali
- Punti panoramici

Temi di base

- Strade principali
- Ferrovie
- Sistema idrografico
- Laghi
- Confini comunali

Reti storico-culturali

- Metre di fruizione di interesse naturale/culturale (regionali, principali e minori)

