SIMBOLO	DESCRIZIONE
	INTERRUTTORE DI COMANDO
	INTERRUTTORE DEVIATORE
	PULSANTE DI COMANDO
	INTERRUTTORE BIPOLARE DI COMANDO
	INTERRUTTORE AUTOMATICO MAGNETOTERMICO
60W 60W	PLAFONIERA A SOFFITTO/PARETE CON LAMPADA AD INCANDESCENZA DA 60 W
40W	PLAFONIERA A PARETE CON LAMPADA AD INCANDESCENZA DA 40 W
2x25W	PLAFONIERA A PARETE CON LAMPADA AD INCANDESCENZA 2x25 W
70W C	PROIETTORE CON LAMPADA A IODURI METALLICI (JM) DA 70 W EQUIPAGGIATO DI SONDA CREPUSCOLARE
1x36	PLAFONIERA CON LAMPADA FLUORESCENTE 1x36 W
2x36	PLAFONIERA CON LAMPADE FLUORESCENTI 2x36 W
1x36	PLAFONIERA CON LAMPADA FLUORESCENTE 1x36 W CON GRADO DI PROTEZIONE AUMENTATO
2x36	PLAFONIERA CON LAMPADE FLUORESCENTI 2x36 W CON GRADO DI PROTEZIONE AUMENTATO
1x24W E	PLAFONIERA D'EMERGENZA CON LAMPADA FLUORESCENTE 1x24 W DEL TIPO S.E. (AD ILLUMINAZIONE NON PERMANENTE)
2x36 E	PLAFONIERA CON LAMPADE FLUORESCENTI 2x36 W EQUIPAGGIATA DI GRUPPO DI EMERGENZA
	PRESA 2P+T 230V 16A INTERBLOCCATA CON BASE PORTAFUSIBILI
	PRESA 3P+T 400V 16A INTERBLOCCATA CON BASE PORTAFUSIBILI
	PRESA 3P+T 400V 32A INTERBLOCCATA CON BASE PORTAFUSIBILI
	PRESA 2P+T 230V 10/16A DEL TIPO A DOPPIO INTERASSE
	PRESA 2P+T 230V 10/16A DEL TIPO UNIVERSALE
	PRESA TELEFONICA
	PULSANTE DI SGANCIO SOTTO VETRO FRANGIBILE
	QUADRO ELETTRICO
kWh	MISURATORE DI ENERGIA
	APPARECCHIO CITO-TELEFONICO
PE	POSTO ESTERNO VIDEOCITOFONICO
	PLAFONIERA CON SCHERMO IN POLICARBONATO – LED 40W 6800lm
	PLAFONIERA CON SCHERMO IN POLICARBONATO – LED 25W 4800lm
	PLAFONIERA CON SCHERMO IN POLICARBONATO – LED 13W 2400lm

IMPIANTO ELETTRICO ESISTENTE

NUOVO IMPIANTO ELETTRICO

Sono esclusi dal presente progetto i seguenti impianti oggetto di altro appalto:
- illuminazione di emergenza
- rilevazione fumi

PIANTA PIANO SEMINTERRATO

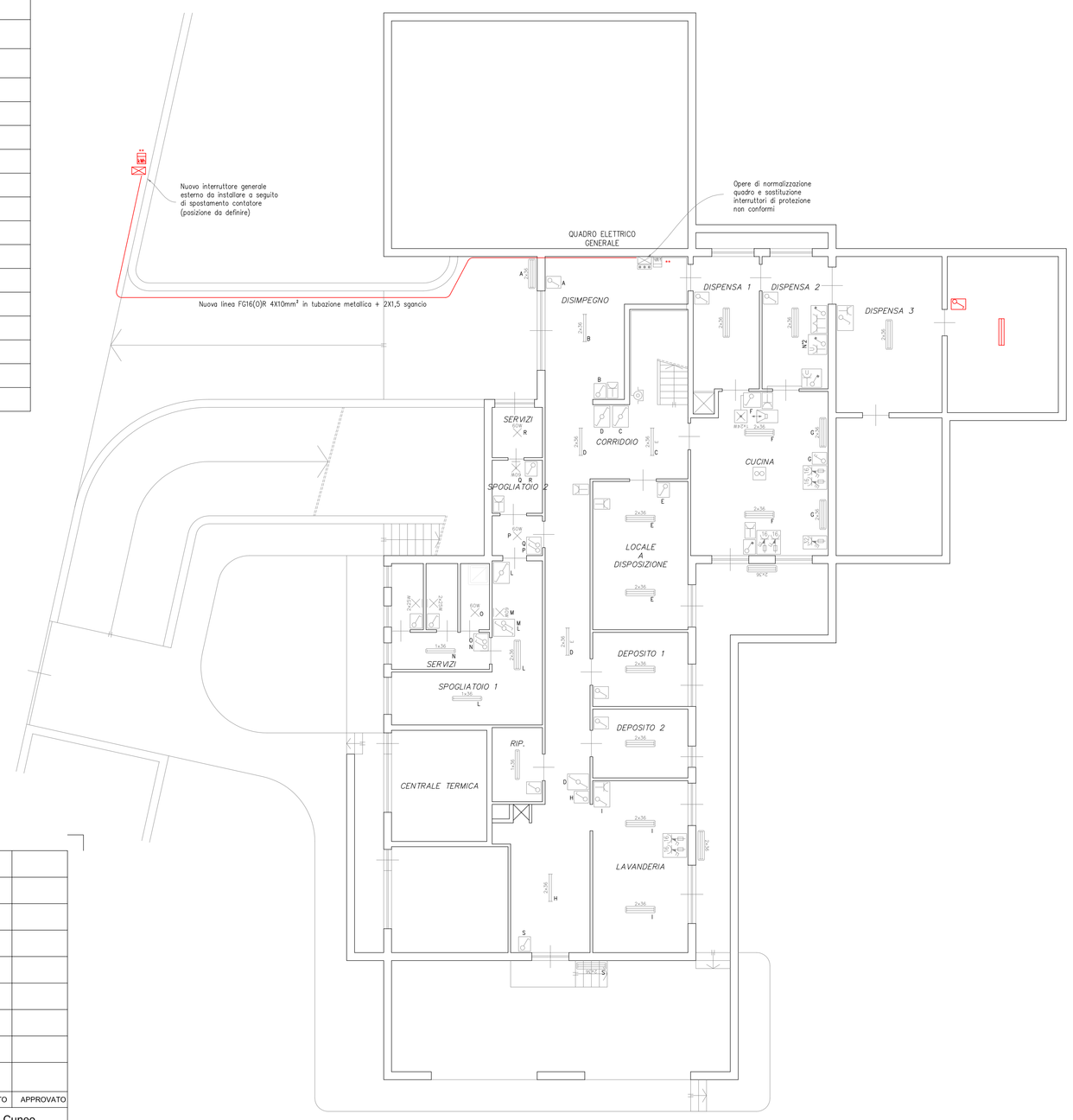

PIANTA PIANO RIALZATO

REV.	DATA	DESCRIZIONE	ESEGUITO	CONTROLLATO	APPROVATO

Comune di Racconigi — Provincia di Cuneo

ASILO NIDO COMUNALE "Madre Teresa di Calcutta"

via Ferruccio Ton - Racconigi

COMMITTENTE

COMUNE DI RACCONIGI

DATA 22/08/2017

SCALA 1:100

OGGETTO

normalizzazione IMPIANTO ELETTRICO

a seguito di sinistro

STUDIO TECNICO ARAGNO & OMENTO
di Aragno Giuseppe e Omento Fabrizio
PERITI INDUSTRIALI
via Torino n°78 - 12038 Savigliano (Cn)
tel/fax 0172-716974 studio@aragnoeomento.it
P. IVA e C.F. : 02658520048

Distribuzione generale
Forza Motrice
Illuminazione

ESEGUITO: Per Ind Fabrizio Omento

RIFERIMENTO: 155/17

sostituisce il n° -

Il progettista:

TAVOLA N. E01

FOGLIO N. -

ZWCad+ — FILE : Elettrico — note: ----

100 90 80 70 60 50 40 30 20 10 0 mm